comprarcasa.
REDE IMOBILIÁRIA DA APEMIP

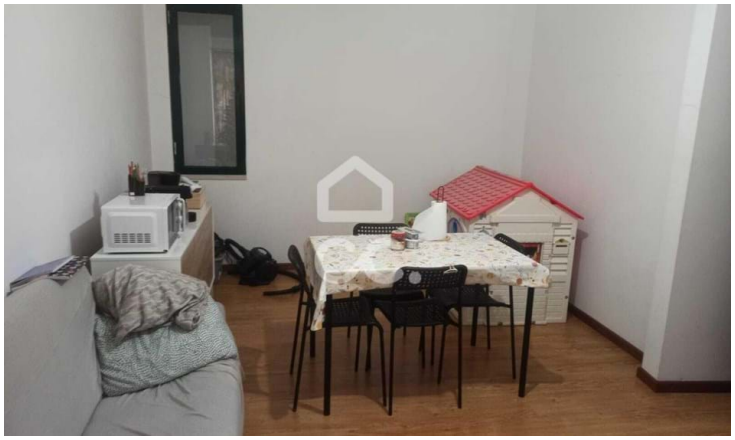

Appartement T2

85 000 €

Macedo de Cavaleiros, Bragança

Referência: 336/A/01778

Alerte investisseurs !!Appartement de 4 chambres dans le centre de Macedo de Cavaleiros, loué avec une rentabilité d'environ 5%.Avec 94m2 de surface au sol.Pour plus d'informations, contactez-nous !!

Famagui - Mediação Imobiliária, Lda
APEMIP: 5130 / AMI: 10736 - Telefone: +351 253 413 130