comprarcasa.
REDE IMOBILIÁRIA DA APEMIP

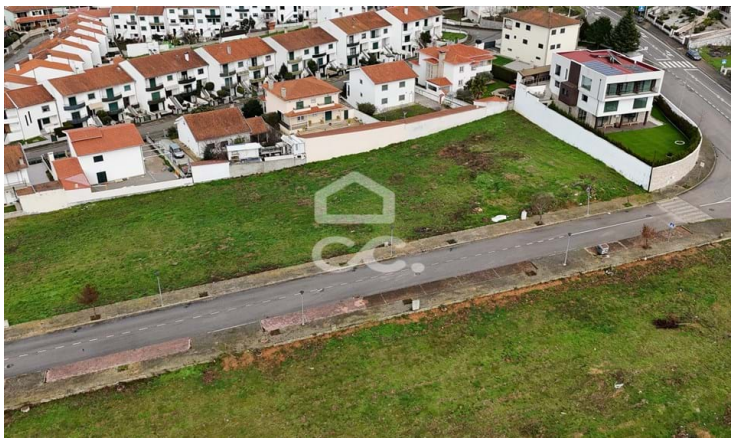

Développement immobilier

75 000 €

Vilar de Nantes, Chaves, Vila Real

Referência: 322/T/02262

Terrain pour la construction d'une villa, d'une superficie totale de 797 m2, situé à seulement 5 minutes du centre de Chaves. Il bénéficie d'une excellente exposition au soleil et d'une vue panoramique sur la ville. Situé dans un quartier calme et résidentiel, idéal pour ceux qui recherchent la qualité de vie et la proximité du centre urbain.

Tiago Gomes Fernandes - Mediação Imobiliária, Lda
APEMIP: 5090 / AMI: 10147 - Telefone: (+351) 276309100