comprarcasa.
REDE IMOBILIÁRIA DA APEMIP

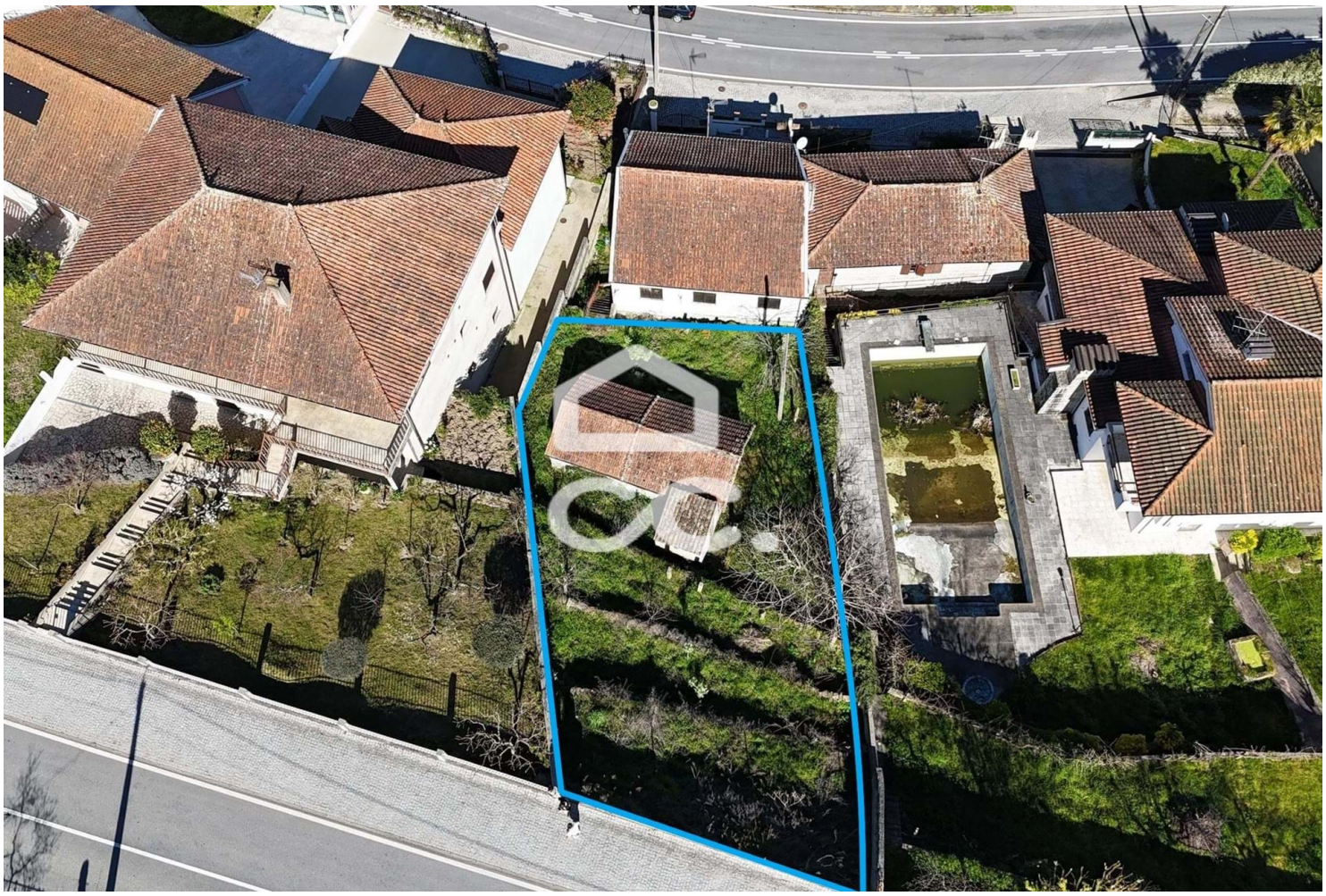

Maison

28 000 €

Sapiãos, Boticas, Vila Real

Referência: 322/T/02315

Charmante villa de 1 chambre, située sur un terrain de 392,4 m², avec 45,4 m² de surface brute de construction. Situé dans un quartier calme avec vue panoramique sur les montagnes, à quelques pas des transports en commun. Une excellente occasion de rénover à votre goût et de créer le refuge idéal dans le nord du Portugal.

Tiago Gomes Fernandes - Mediação Imobiliária, Lda
APEMIP: 5090 / AMI: 10147 - Telefone: (+351) 276309100