comprarcasa.
REDE IMOBILIÁRIA DA APEMIP

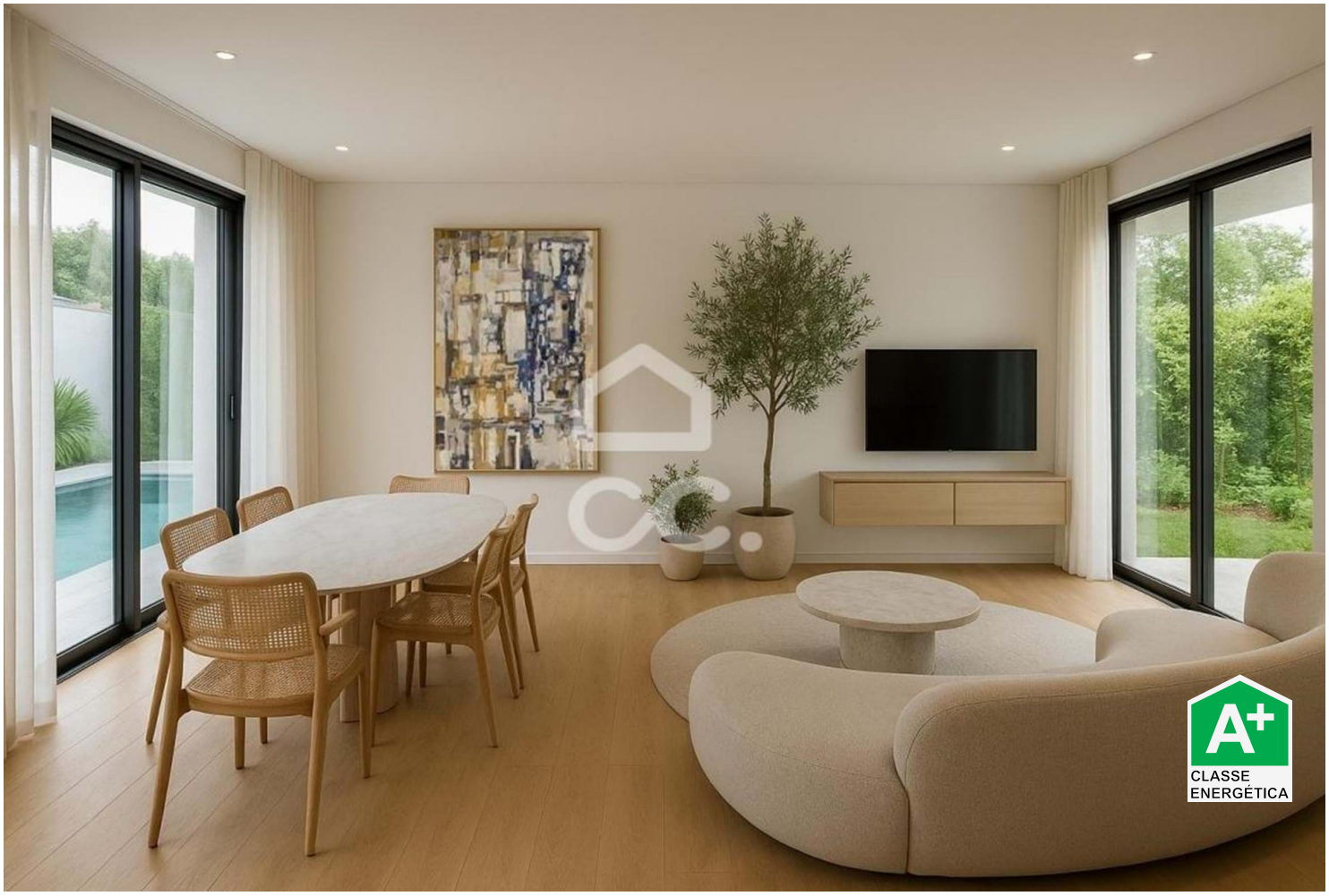

Maison T4

640 000 €

Caparica e Trafaria, Almada, Setúbal

Referência: 406/M/00023

Découvrez l'escapade parfaite dans le village de Charneca da Caparica. Située dans un quartier calme, cette propriété dispose de 3 chambres spacieuses et d'une superficie totale de 215m2. Avec une cote énergétique de A+, cette maison offre confort et efficacité énergétique. La villa est implantée sur un terrain généreux de 268m2, vous permettant de profiter des espaces extérieurs et de la piscine pour vous détendre et vous amuser. Ne manquez pas l'occasion de posséder ce trésor caché. Planifiez votre visite dès maintenant !

SPIRALQUALITY - UNIPESSOAL LDA.
APEMIP: 6684 / AMI: 25553 - Telefone: (+351) 967 433 543