comprarcasa.
REDE IMOBILIÁRIA DA APEMIP

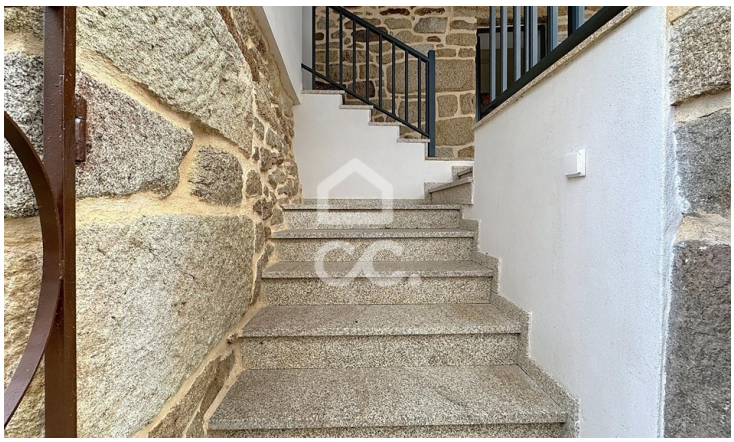

Maison T3

175 000 €

Vale de Anta, Chaves, Vila Real

Referência: 322/M/02367

Charmante villa de 120m2, située dans un village calme à quelques minutes de Chaves. Avec une façade en pierre, il est divisé en deux étages : au rez-de-chaussée il y a un garage, un stockage et une buanderie ; À l'étage supérieur, trois chambres, une cuisine à aire ouverte et un grand balcon qui s'étend sur presque toute la maison. Idéal pour ceux qui recherchent la tranquillité avec un accès rapide à la ville.

Tiago Gomes Fernandes - Mediação Imobiliária, Lda
APEMIP: 5090 / AMI: 10147 - Telefone: (+351) 276309100