comprarcasa.
REDE IMOBILIÁRIA DA APEMIP

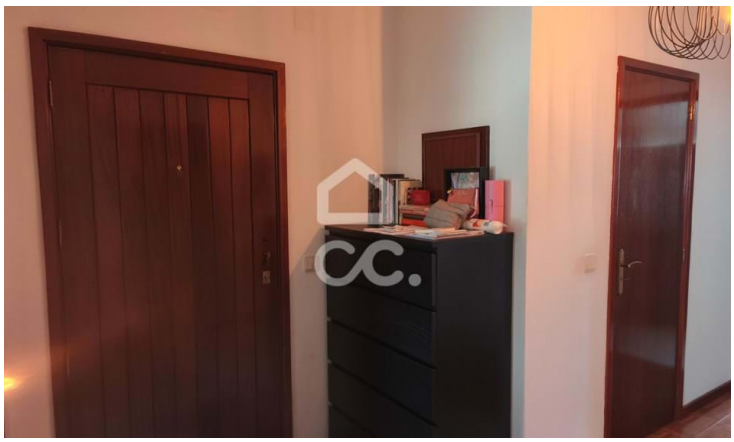

Appartement

175 000 €

Ruivães, Vila Nova de Famalicão, Braga

Referência: 336/A/01924

Appartement très lumineux et confortable de 2 chambres, en excellent état.Situé au 2ème étage, il dispose d'une véranda et d'un garde-manger.Principaux avantages :Garage ferméExcellente exposition au soleilQuartier calme avec commerces et services à la porteAccès facile à l'A3Parfait pour ceux qui recherchent le confort et la praticité !

Famagui - Mediação Imobiliária, Lda
APEMIP: 5130 / AMI: 10736 - Telefone: +351 253 413 130