comprarcasa.
REDE IMOBILIÁRIA DA APEMIP

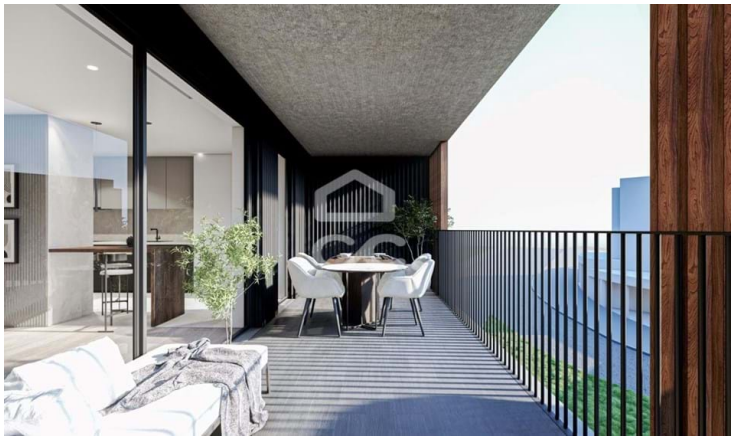

Appartement T3

390 000 €

Oliveira do Douro, Vila Nova de Gaia, Porto

Referência: 401/A/00286

Appartement de luxe de 3 chambres à Vila Nova de Gaia, situé dans l'un des quartiers les plus prestigieux de Vila Nova de Gaia, où le confort, l'élégance et la modernité s'unissent pour offrir une expérience de vie unique.Avec connexion à plusieurs points d'intérêt et avec un accès rapide à la ville de Porto.

ANA MARIA MADUREIRA FERNANDES
APEMIP: 6666 / AMI: 24923 - Telefone: (+351) 926 746 732