comprarcasa.
REDE IMOBILIÁRIA DA APEMIP

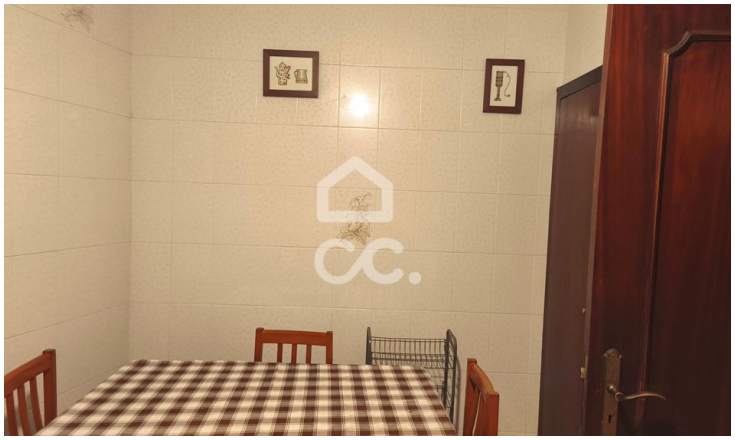

Maison de ville T3

285 000 €

Oliveira, São Paio e São Sebastião, Guimarães, Braga

Referência: 336/M/01929

Excellente opportunité d'investissement !Maison située à seulement 1 minute de Largo do Toural, dans un quartier central et privilégié de la ville.Propriété avec un excellent potentiel de rentabilité, idéale pour la location et l'auto-logement.Pour plus d'informations, contactez-nous !

Famagui - Mediação Imobiliária, Lda
APEMIP: 5130 / AMI: 10736 - Telefone: +351 253 413 130