comprarcasa.
REDE IMOBILIÁRIA DA APEMIP

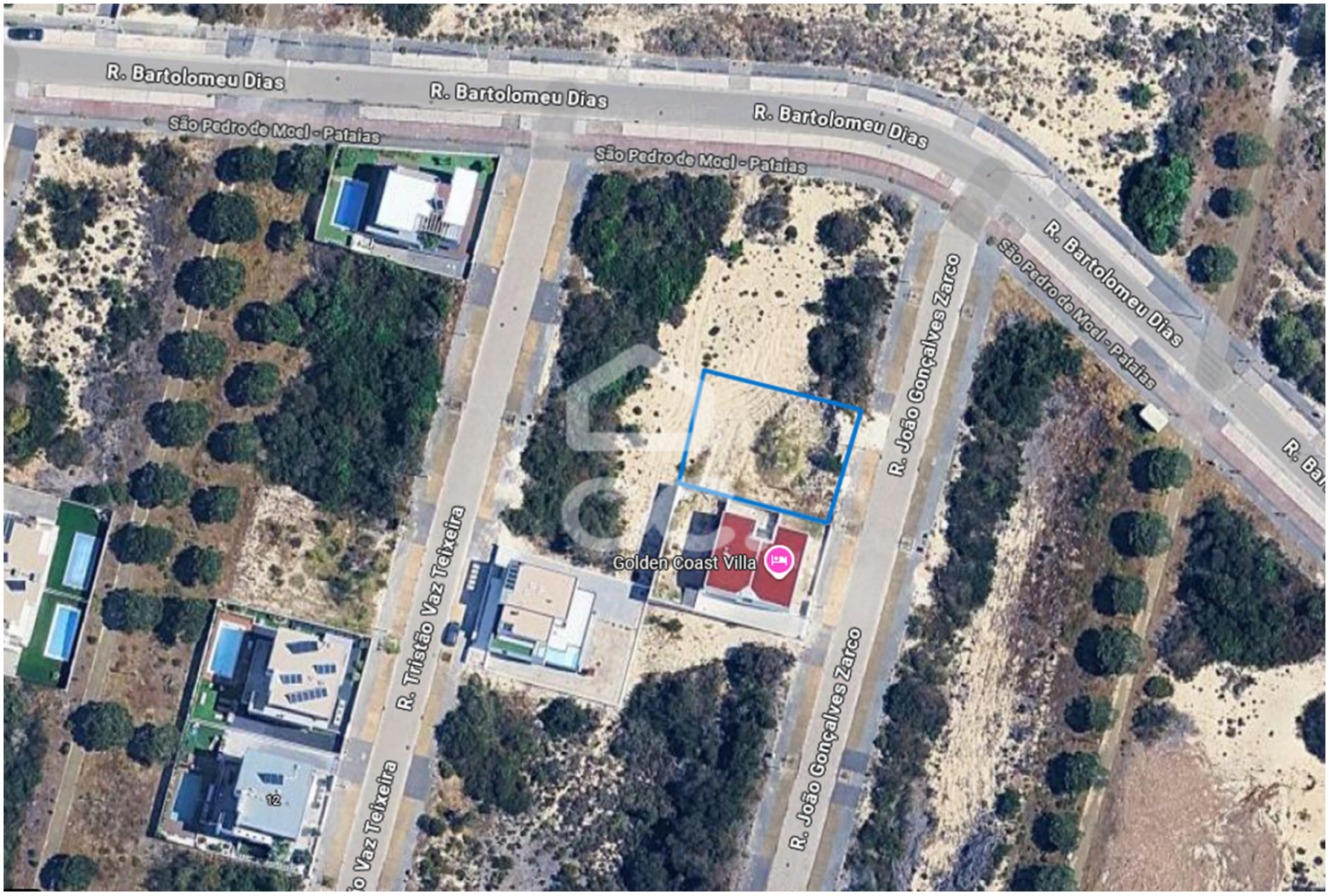

Terrain

159 000 €

Pataias e Martingança, Alcobaça, Leiria

Referência: 364/T/01250

Terrain avec projet approuvé pour maison individuelle T4, d'architecture moderne, située à Pedra do Ouro.Projet pour une villa avec 4 suites, 5 salles de bains, d'excellents espaces et une excellente exposition au soleil. Zone calme, bon accès et proximité de la plage, idéal pour une vie permanente ou une maison de vacances.Maison identique déjà construite à côté, avec la possibilité de visiter pour voir le résultat final.

Rubrodeal, Med. Imob., Lda.
APEMIP: 4927 / AMI: 9112 - Telefone: (+351) 262509078