comprarcasa.
REDE IMOBILIÁRIA DA APEMIP

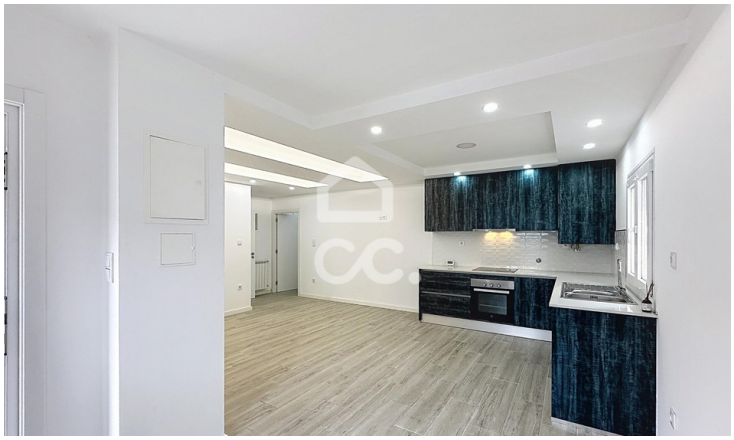

Appartement T3

235 000 €

Santa Maria Maior, Chaves, Vila Real

Referência: 322/A/02421

Nouvel appartement de 3 chambres, près du centre-ville, avec parking, dans un condominium avec peu de condominiums.Idéal pour un logement propre ou pour l'investissementAvec une superficie de 150 m2 avec terrasse

Tiago Gomes Fernandes - Mediação Imobiliária, Lda
APEMIP: 5090 / AMI: 10147 - Telefone: (+351) 276309100