comprarcasa.
REDE IMOBILIÁRIA DA APEMIP

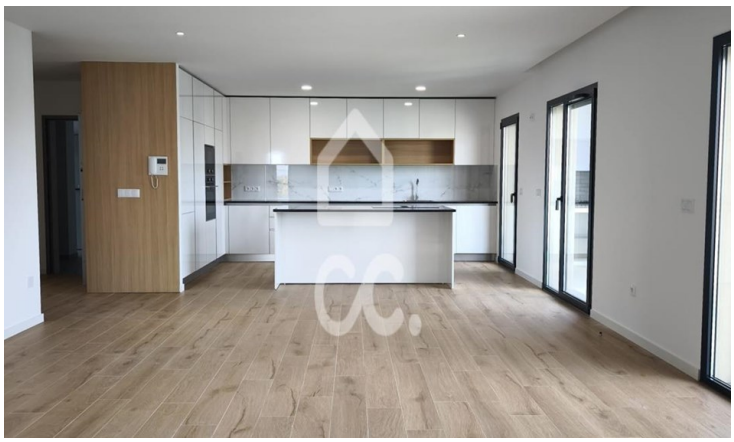

Appartement T3

1 200 € / Mois

Condeixa-a-velha e Condeixa-a-nova, Condeixa-a-Nova, Coimbra

Referência: 385/A/01039

Appartement de 3 chambres neuf et prêt à emménager à Condeixa, dans la Quinta de São Tomé Urbanisation. Appartement avec des espaces généreux, balcons accessibles depuis toutes les pièces et une excellente exposition au soleil est/ouest, garantissant une bonne lumière naturelle.Il y a 3 salles de bains, des armoires intégrées et un bon rangement. Cuisine entièrement équipée et balcon avec barbecue. Équipée de climatisation dans toutes les pièces, d'un aspirateur central, d'une pompe à chaleur et de panneaux solaires.Il comprend un double ga

NATURAL CHARISMA - MEDIAÇÃO IMOBILIÁRIA, LDA.
APEMIP: 6007 / AMI: 17415 - Telefone: (+351) 916 993 345