comprarcasa.
REDE IMOBILIÁRIA DA APEMIP

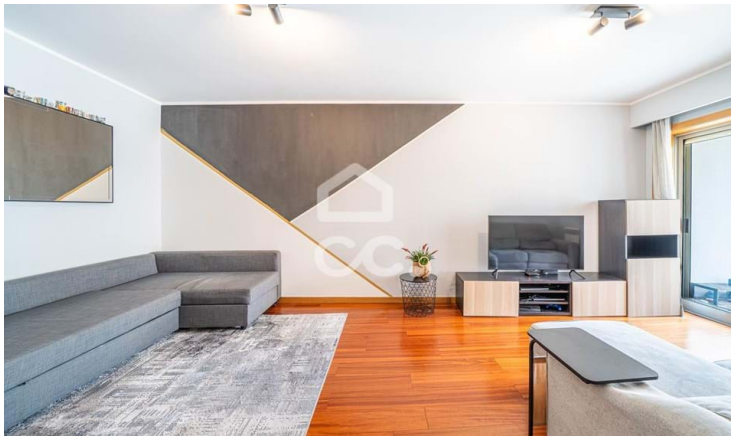

Appartement T2

280 000 €

Santa Marinha, Vila Nova de Gaia, Porto

Referência: 395/A/00346

Appartement de 2 chambres situé à Santa Marinha, Vila Nova de Gaia, intégré dans un bâtiment datant de 2005 avec ascenseurs. La propriété se distingue par son confort thermique, son balcon avec vue sur la ville et son garage. Situé au centre, à distance de marche de la station Devesas et du métro Câmara de Gaia.

TERRANCORADA - MEDIAÇÃO IMOBILIÁRIA, LDA.
APEMIP: 6412 / AMI: 21325 - Telefone: 224 021 246