comprarcasa.
REDE IMOBILIÁRIA DA APEMIP

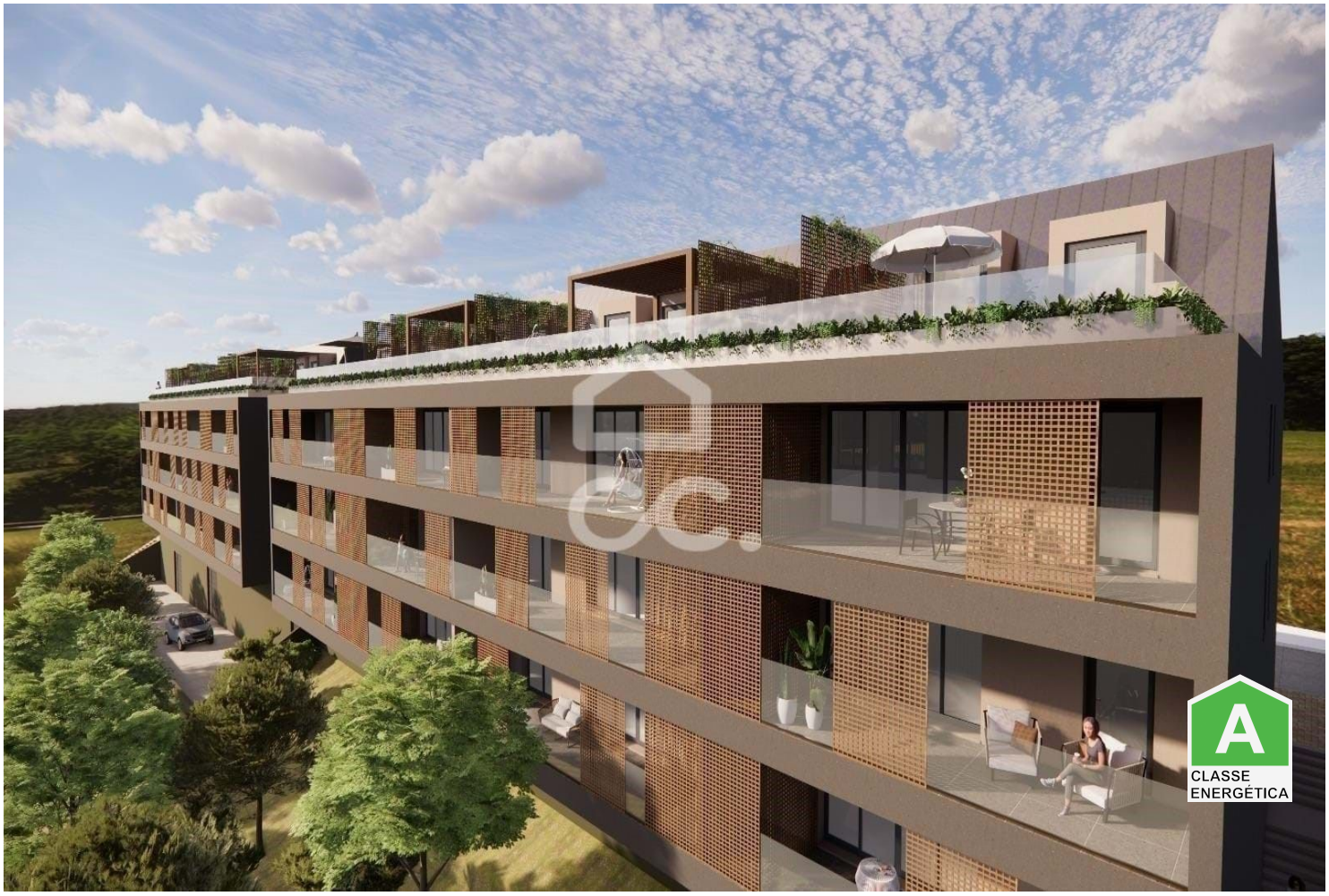

Appartement T3

595 000 €

Santa Clara e Castelo Viegas, Coimbra

Referência: 385/A/01067

Appartement de 3 chambres en construction à Santa Clara, Coimbra, avec piscine, double garage et vue panoramique. Emplacement central, proche des services, des écoles et des transports.

NATURAL CHARISMA - MEDIAÇÃO IMOBILIÁRIA, LDA.
APEMIP: 6007 / AMI: 17415 - Telefone: (+351) 916 993 345