comprarcasa.
REDE IMOBILIÁRIA DA APEMIP

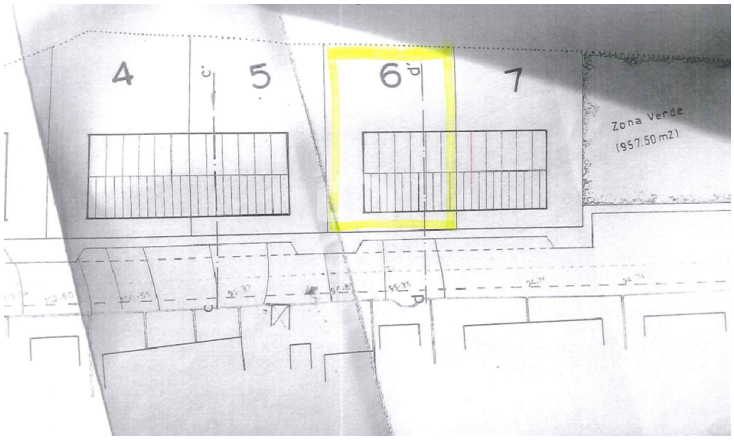

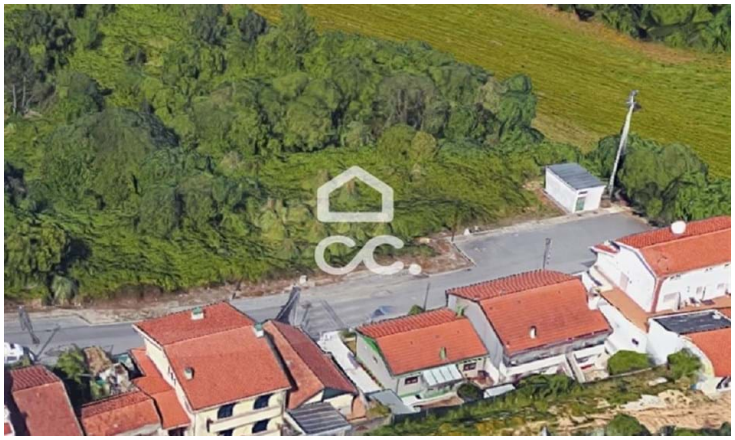

Terrain

144 000 €

Baguim do Monte (Rio Tinto), Gondomar, Porto

Referência: 372/T/00235

Terrain à construire en hauteur. Possibilité de la construction de 8 appartements T2. Zone de logement. Près d'une zone verte. Avec des échanges et des services étroits. Accès à l'A4.

Indicador Certo, Med. Imob. Lda
APEMIP: 5008 / AMI: 10037 - Telefone: (+351) 229 785 170