comprarcasa.
REDE IMOBILIÁRIA DA APEMIP

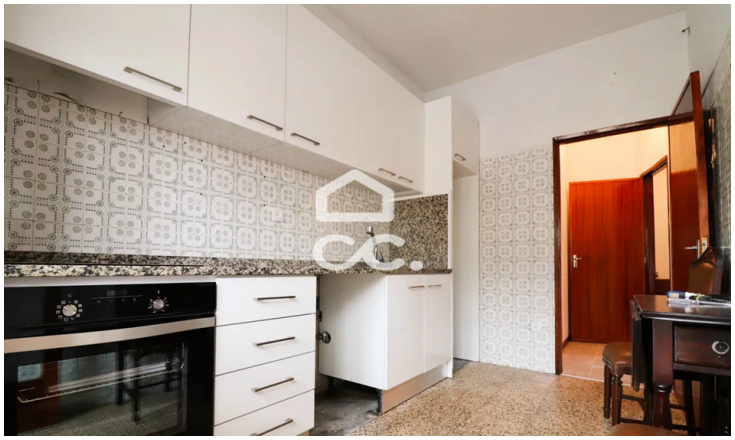

Appartement T8

Águas Santas, Maia, Porto

450 000 €

Referência: 372/A/00318

Quatre appartements de 2 chambres pour les investisseurs, dans Águas SantasApartments situés au niveau du 1er et 2ème étage, plein de luminosité et situés dans un quartier résidentiel de forte demande et d'appréciation. L'ensemble du bâtiment est disponible à la vente, avec 4 appartements, 2 magasins loués et un entrepôt.

Indicador Certo, Med. Imob. Lda
APEMIP: 5008 / AMI: 10037 - Telefone: (+351) 229 785 170