comprarcasa.
REDE IMOBILIÁRIA DA APEMIP

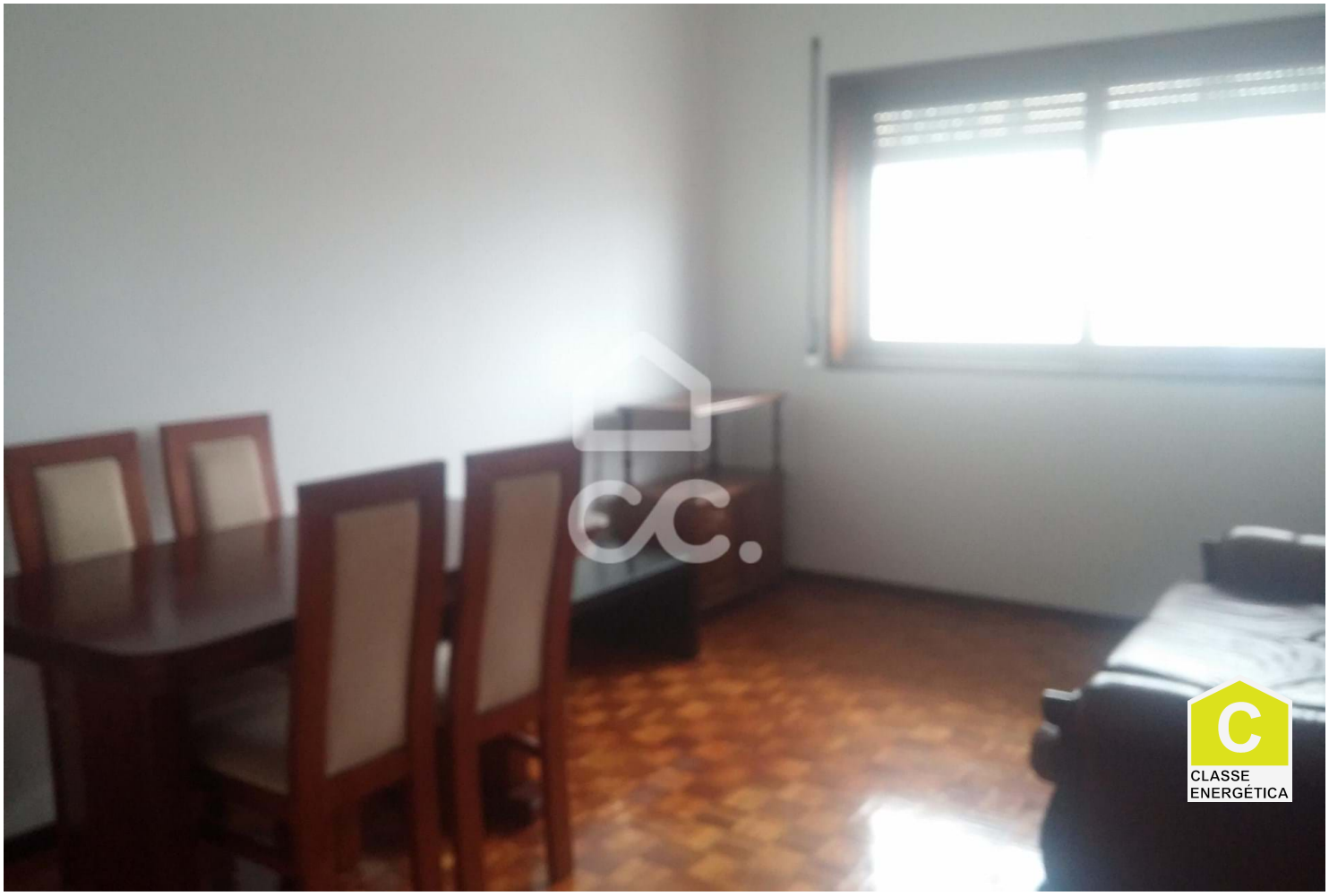

Bâtiment T8

Águas Santas, Maia, Porto

650 000 €

Referência: 372/N/00319

Bâtiment de 2 étages avec 630m2 de superficie totale à Águas Santas. Destiné au commerce et au logement. Composé de Rch, 1er et 2ème étage. RCH: 2 Boutiques, (prêt à porter et café). 1er étage, 2 appartements T2. 2ème étage, 2 appartements T2. Extérieur 6 Box. Entrepôt de 135m2 pour l'industrie. Excellent accès, services, transport et commerce. Belle opportunité pour les investisseurs! Planifiez votre visite!

Indicador Certo, Med. Imob. Lda
APEMIP: 5008 / AMI: 10037 - Telefone: (+351) 229 785 170