comprarcasa.
REDE IMOBILIÁRIA DA APEMIP

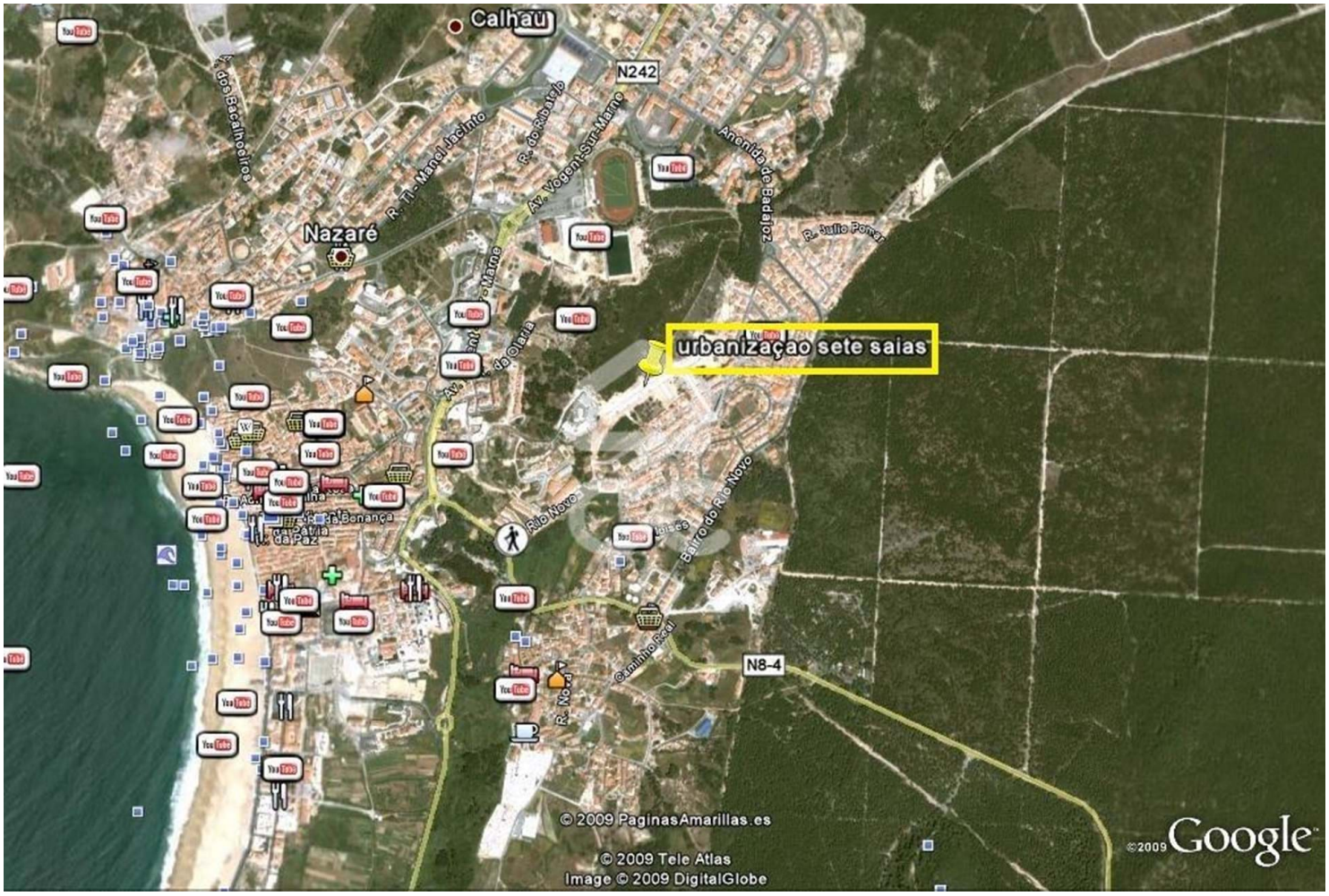

Allotment

Nazaré, Leiria

3 059 000 €

Referência: 235/T/01305

Lotissement inséré dans une superficie totale de terrain de 50 923 m2, composé de 20 lots, destinés à la construction d'immeubles multifamiliaux, avec 3 à 4 étages au-dessus du sol et 2 en sous-sol. Permet la construction de 253 feux.

Ima Sociedade de Mediação Imobiliária Lda.
AMI: 2473 APEMIP: 910 - Telefone: (+351) 244 573 450