comprarcasa.
REDE IMOBILIÁRIA DA APEMIP

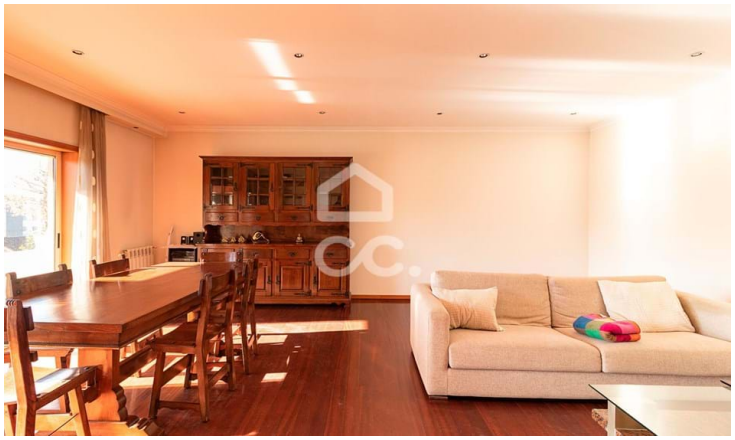

Maison T4

299 000 €

Azurém, Guimarães, Braga

Referência: 336/M/01470

Villa de Gaveto, typologie V4 à Azurém. Avec 381m2 de surface utile. Visitez nos magasins et apprenez à connaître la propriété!

Famagui - Mediação Imobiliária, Lda
APEMIP: 5130 / AMI: 10736 - Telefone: +351 253 413 130