comprarcasa.
REDE IMOBILIÁRIA DA APEMIP

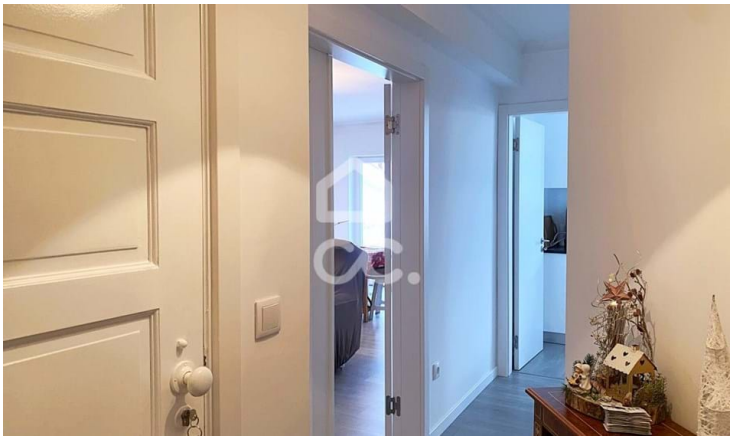

Appartement T3

Rio de Loba, Viseu

212 500 €

Referência: 353/A/02363

Appartement de 3 chambres avec deux façades, deux terrasses, balcon et garage fermé pour une voiture.Situé dans un quartier résidentiel et familial avec un accès facile et à quelques minutes du centre-ville.Cet appartement comprend :- Cuisine équipée, cellier.- Salon avec cheminée.- Trois chambres à coucher - dont une suite - et deux salles de bain complètes.Pré-installation du chauffage central et des cadres de fenêtres à double vitrage.Balcons et terrasse avec une bonne exposition au soleil et une vue dégagée. Immeuble avec ascenseur.

Voltainteira, Med. Imob. Lda.
APEMIP: 4170 / AMI: 8050 - Telefone: (+351) 232 484 090