comprarcasa.
REDE IMOBILIÁRIA DA APEMIP

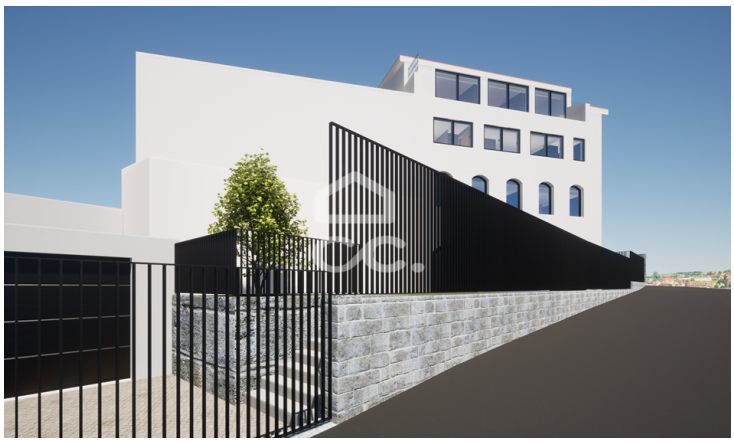

Appartement T3

260 000 €

Selho (São Jorge), Guimarães, Braga

Referência: 336/M/01634

Située au cœur du village de Selho (São Jorge), une communauté fermée est en train de naître, composée de 3 étages, d'une villa aux finitions de qualité et d'une vue imposante sur le village de Pevidém.La propriété T4 (Duplex) a environ 182m2 de surface de plancher.Pour plus d'informations, n'hésitez pas à nous contacter !!

Famagui - Mediação Imobiliária, Lda
APEMIP: 5130 / AMI: 10736 - Telefone: +351 253 413 130