comprarcasa.
REDE IMOBILIÁRIA DA APEMIP

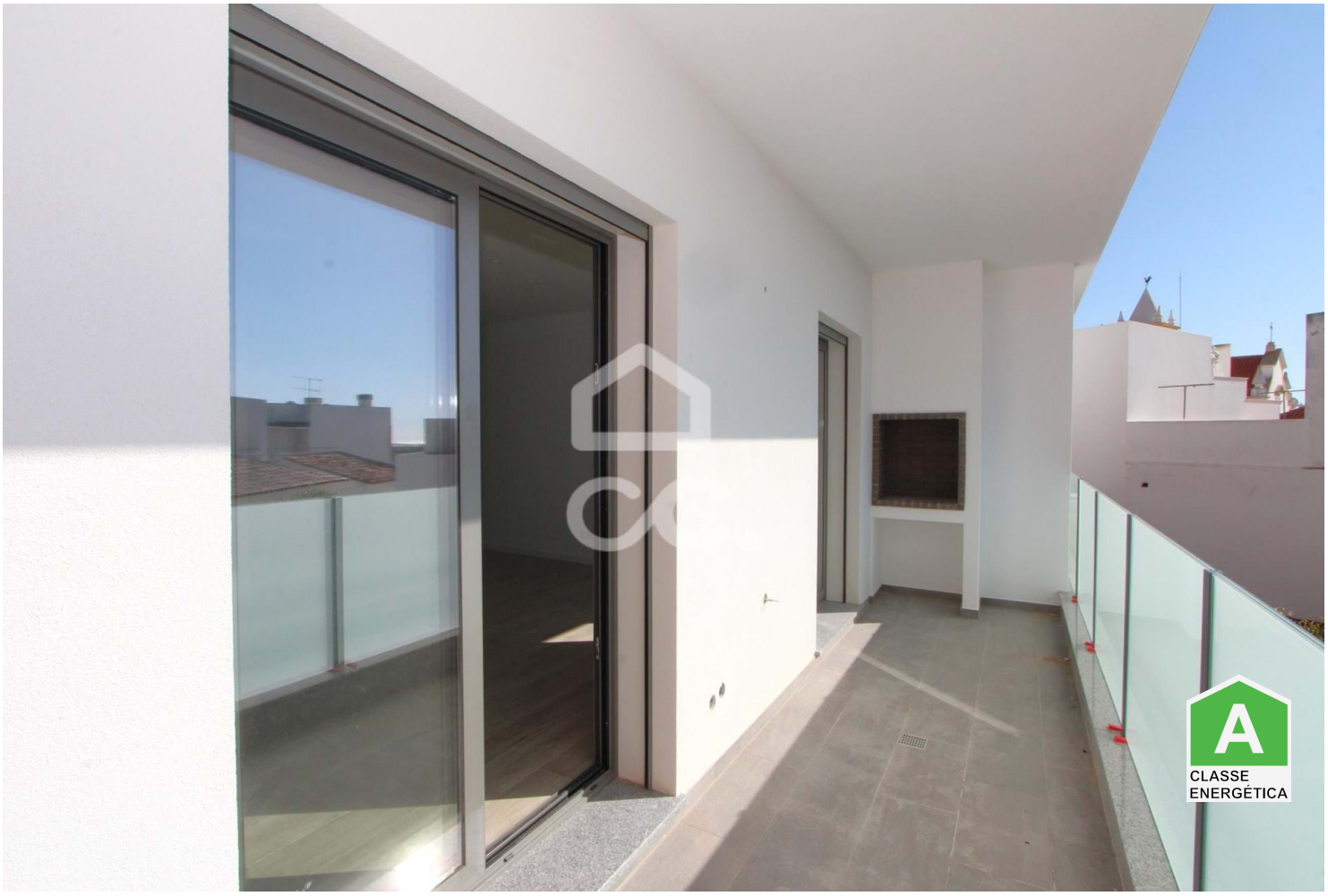

Appartement T3

370 000 €

Alcantarilha e Pêra, Silves, Faro

Referência: 381/A/00207

Appartement situé à Pêra, nouvel appartement de 3 chambres a 121,80m, 2 salles de bains, balcon avec barbecue face à la piscine et 1 balcon donnant sur la rue, 2 places de parking au sous-sol. Climatisation, volets roulants électriques, porte blindée, carreaux de céramique et planchers flottants dans les chambres.

VOLUMEMAGNATA, LDA.
APEMIP: 5849 / AMI: 16102 - Telefone: (+351) 925971909