comprarcasa.
REDE IMOBILIÁRIA DA APEMIP

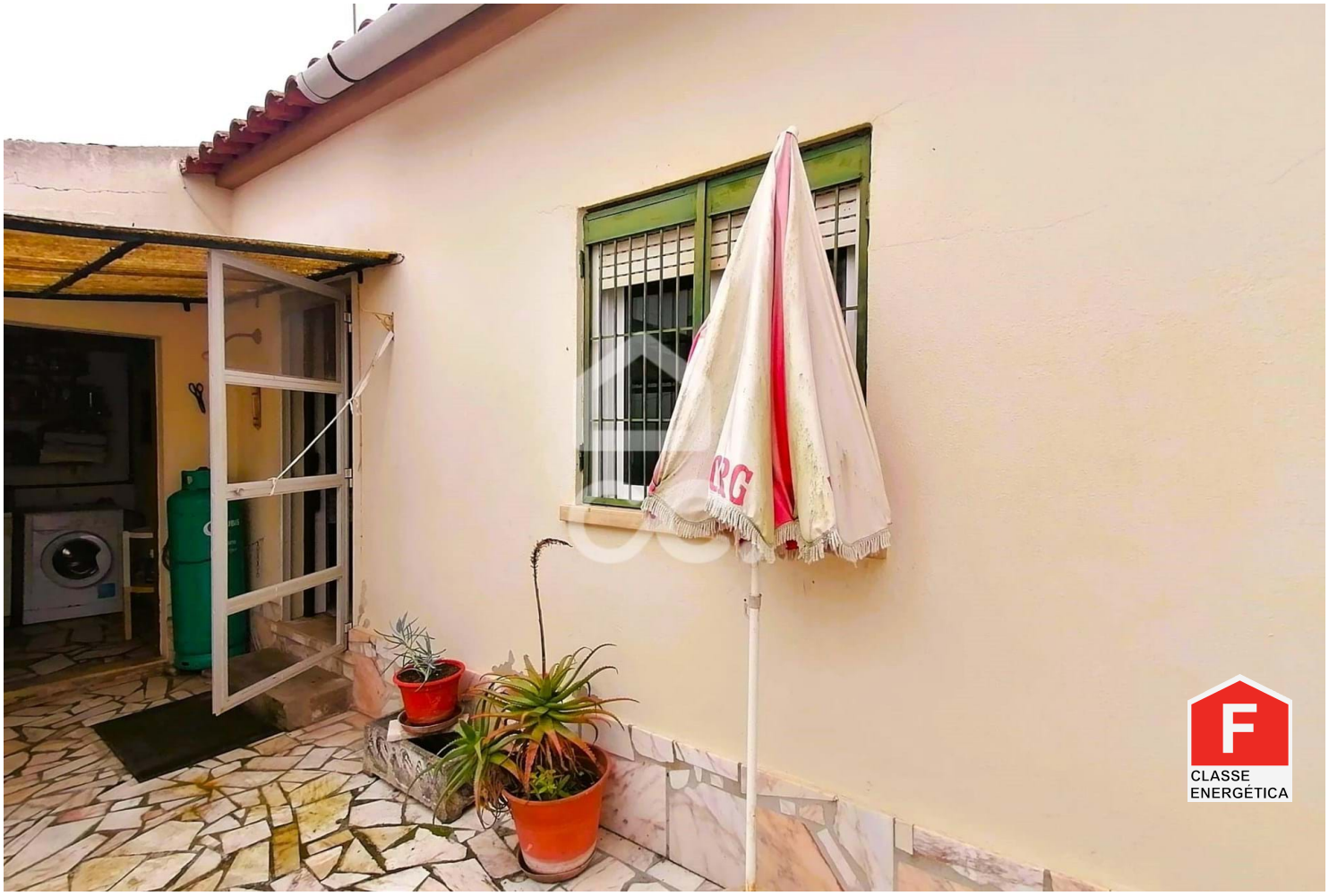

Maison T2

Bombarral e Vale Covo, Bombarral, Leiria

115 000 €

Referência: 321/M/01170

Perspectiva Imbatível, Lda.
APEMIP: 5016 / AMI: 10073 - Telefone: (+351) 262609419