comprarcasa.
REDE IMOBILIÁRIA DA APEMIP

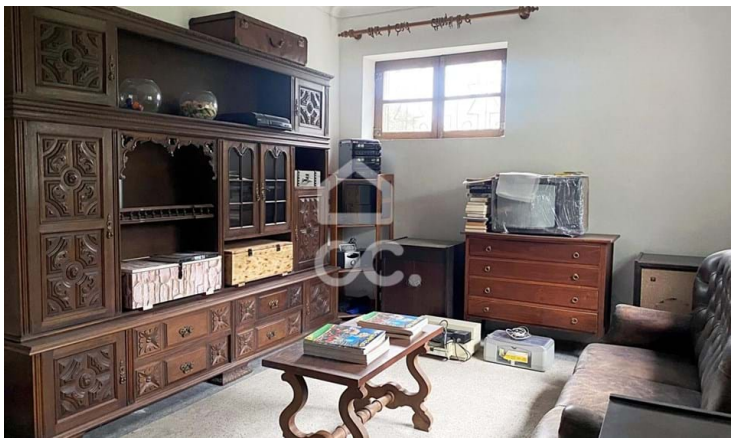

Maison T5

Campo, Viseu

210 000 €

Referência: 353/M/02400

Villa individuelle à moins de 6 km du centre-ville - située à Moure de Madalena. Il s'agit d'une zone desservie par tous les services nécessaires, des écoles, des cafés, des restaurants, des écoles, des supérettes, des transports en commun. Il dispose également à sa périphérie des accès aux IP5, A24 et A25. Insérée dans un terrain d'environ 615 m², cette villa se compose de deux étages : - Au rez-de-chaussée, nous avons une chambre (transformée en salon), un salon/salle à manger, une cuisine avec cheminée et accès à l'extérieur, un cellier, une salle de

Voltainteira, Med. Imob. Lda.
APEMIP: 4170 / AMI: 8050 - Telefone: (+351) 232 484 090