comprarcasa.
REDE IMOBILIÁRIA DA APEMIP

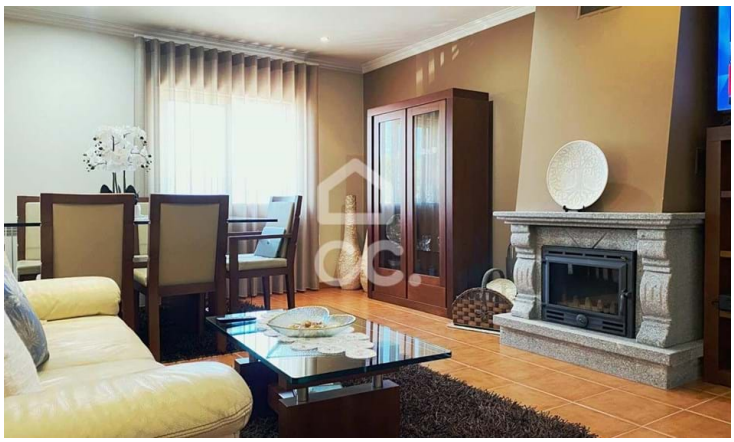

# Appartement T3

Campo, Viseu

**Prix su**

**Referência:** 353/A/02417

À Quinta da Cumieira, nous avons un excellent appartement de 3 chambres avec deux façades, situé à quelques minutes du centre-ville et avec un excellent accès.Il se compose de :- Hall d'entrée spacieux ; - Grande cuisine, entièrement équipée et meublée, avec table et chaises de bonne qualité, plaque de cuisson, four, hotte aspirante, réfrigérateur combiné, lave-linge et lave-vaisselle, chaudière pour le chauffage de l'eau et le chauffage de la maison ; - Grand salon avec poêle et balcon orienté plein sud :- Trois chambres - dont une suite - avec accès à un ba

Voltainteira, Med. Imob. Lda.
APEMIP: 4170 / AMI: 8050 - Telefone: (+351) 232 484 090