comprarcasa.
REDE IMOBILIÁRIA DA APEMIP

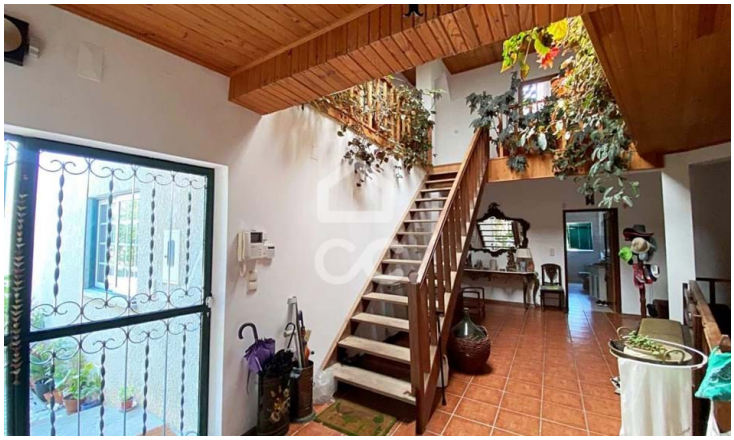

Ferme T6+

Campo, Viseu

650 000 €

Referência: 353/Q/02419

Oasis de Tranquillité : Ferme de 17 000 m² avec maison individuelle et ruisseau permanent à Moure de MadalenaDécouvrez le refuge parfait dans la tranquillité de la campagne avec cette impressionnante ferme de 15 000 m², un véritable paradis naturel alliant beauté, intimité et fonctionnalité. Située au cœur de paysages époustouflants et de nature luxuriante, cette propriété offre tout ce dont vous avez besoin pour une vie sereine et confortable à seulement quelques minutes du centre-ville.La maison individuelle, de trois étages, est le cœur de cette propriété.

Voltainteira, Med. Imob. Lda.
APEMIP: 4170 / AMI: 8050 - Telefone: (+351) 232 484 090