comprarcasa.
REDE IMOBILIÁRIA DA APEMIP

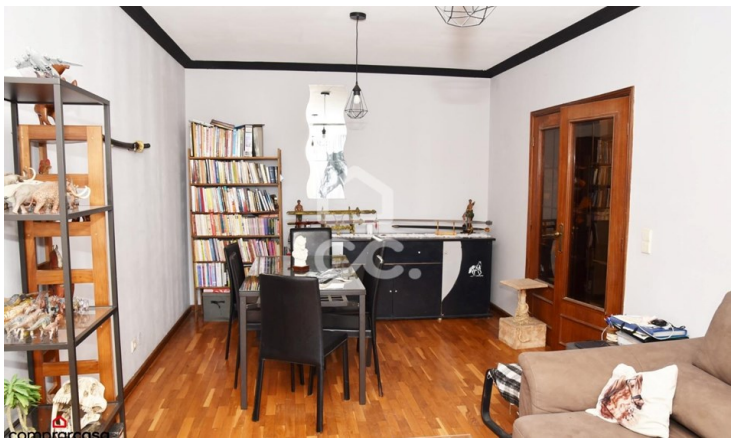

Appartement T2

220 000 €

Madalena, Vila Nova de Gaia, Porto

Referência: 395/A/00211

Appartement de 2+1 chambres à Vila Nova de Gaia, à 6 minutes de la plage de Madalena. Cuisine équipée, véranda avec buanderie, chambres avec placards intégrés, une salle de bain de service et une salle de bain complète. Place de parking, accès routier, transport à la porte, écoles, commerce et services essentiels autour.

TERRANCORADA - MEDIAÇÃO IMOBILIÁRIA, LDA.
APEMIP: 6412 / AMI: 21325 - Telefone: 224 021 246