comprarcasa.
REDE IMOBILIÁRIA DA APEMIP

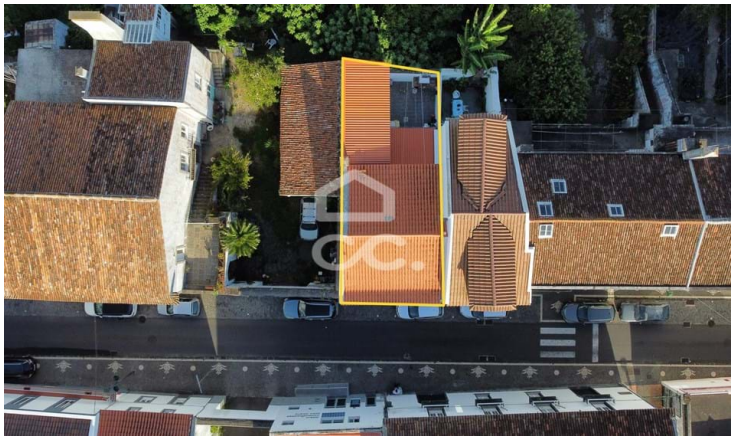

Maison T4

349 950 €

Fajã de Baixo, Ponta Delgada, Ilha de São Miguel

Referência: 326/M/03624

Maison avec 3 chambres. 2 wcs. Grandes surfaces. Patio avec barbecue. Centre de la paroisse de Fajã de Baixo. Proximité du commerce et des services.

Verdadetemática, M.I., Lda.
APEMIP: 5133 / AMI: 10697 - Telefone: (+351) 296719719