comprarcasa.
REDE IMOBILIÁRIA DA APEMIP

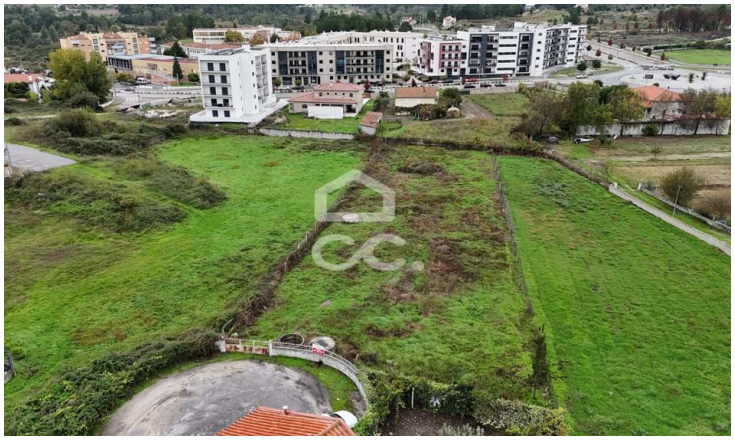

Terrain

300 000 €

Santa Cruz/trindade e Sanjurge, Chaves, Vila Real

Referência: 322/T/02229

Terrain d'une superficie de 2525 m2, avec objet d'allocation, à constituer en douze lots, destiné à la construction de maisons individuelles, avec lots de surfaces comprises entre 845m2 et 250 m2La surface occupée entre les rues, le patio et le bâtiment est de 1725 m2.Dans un endroit très recherché en grande expansion en ce moment. Si vous êtes un investisseur et que vous souhaitez monétiser votre épargne et profiter de cette opportunité dans une zone de choix, c'est l'opportunité.

Tiago Gomes Fernandes - Mediação Imobiliária, Lda
APEMIP: 5090 / AMI: 10147 - Telefone: (+351) 276309100