comprarcasa.
REDE IMOBILIÁRIA DA APEMIP

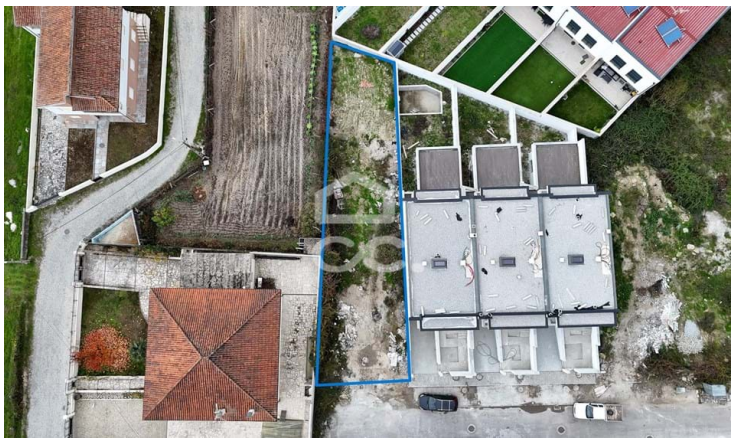

Allotment

65 000 €

Santa Cruz/trindade e Sanjurge, Chaves, Vila Real

Referência: 322/T/02247

Terrain pour construire une maison unifamiliale, avec deux étages au-dessus du niveau du sol et un garage sous le niveau du sol.Inséré dans un lotissement, avec des maisons déjà construites, de type T3, avec accès exclusif aux lots, où l'entrée ne peut être limitée qu'aux habitants.Emplacement très noble, car il est dans un quartier résidentiel, à la périphérie de la ville.La surface d'implantation du terrain est de 80 m2, avec une surface de construction brute de 213 m2, avec un patio de 49 m2.L'exposition au soleil de ce terrain est à l'est et a une rue et des parcelles o

Tiago Gomes Fernandes - Mediação Imobiliária, Lda
APEMIP: 5090 / AMI: 10147 - Telefone: (+351) 276309100